



**Surf-Sofort-Paket**  
Mitnehmen und sofort  
zu Hause lossurfen.



# DSL-EasyBox 803.

Installationsanleitung



vodafone

*power to you*



## Benötigen Sie Hilfe bei der Installation ?

Sie erreichen uns von 8 bis 22 Uhr kostenlos unter **0 800/172 12 01**, an Ihrem DSL-Anschalttag frühestens ab 13 Uhr. Bitte halten Sie Ihre Kunden- und Zugangsdaten bereit.

## Ihre W-LAN-Zugangsdaten

Kleben Sie hier den Aufkleber mit den W-LAN-Zugangsdaten Ihrer DSL-EasyBox ein. Den Aufkleber finden Sie in der Verpackung der DSL-EasyBox.



## 01 Verkabelung

Die DSL-EasyBox verkabeln.

Seite 04

## 02 Surf-Sofort-Installation

Für Kunden mit UMTS-Stick:  
Sofort lossurfen und telefonieren – auch ohne DSL-Anschluss.

Seite 06

## 03 DSL-Installation

Für Kunden mit DSL-Anschluss:  
Surfen und telefonieren, sobald der Festnetzanschluss freigeschaltet ist.

Seite 08

## 04 W-LAN-Verbindung

Eine Drahtlosverbindung zwischen Computer und DSL-EasyBox herstellen.

Seite 10

## 05 Weitere Informationen

Unterwegs surfen.  
Einstellungen der DSL-EasyBox.  
Tipps, Hilfe und Hotline-Nummern.

Seite 12

Seite 13

Seite 14

# Verkabelung

So verkabeln Sie Ihre DSL-EasyBox.

Sie benötigen:



DSL-EasyBox



LAN-Kabel



TAE-Kabel



Netzteil

sowie: **Telefon und Computer**

# 1

## DSL-EasyBox aufstellen

Stecken Sie die DSL-EasyBox auf den mitgelieferten Standfuß.



# 2

## DSL-EasyBox mit Telefondose verbinden

Verbinden Sie die Telefondose an der Wand (mittlere F-Buchse) mit der grauen DSL-Buchse Ihrer DSL-EasyBox. Nutzen Sie dafür das mitgelieferte TAE-Kabel.

Überspringen Sie diesen Schritt, wenn Sie keinen Festnetzanschluss besitzen.



# 3

## Telefon anschließen

Verbinden Sie Ihr Telefon mit der mittleren TAE-Buchse Ihrer DSL-EasyBox.



# 4

## Computer anschließen

Verbinden Sie Ihren Computer mit einer der gelben LAN-Buchsen Ihrer DSL-EasyBox. Nutzen Sie dafür das mitgelieferte LAN-Kabel.



# 5

## DSL-EasyBox mit Strom versorgen

Stecken Sie das mitgelieferte Netzteil in eine Steckdose und verbinden Sie den schwarzen Stecker mit der Power-Buchse der DSL-EasyBox.



Nur für Kunden  
mit UMTS-Stick.

# Surf-Sofort-Installation

Surfen und telefonieren Sie mit dem UMTS-Stick sofort los – auch ohne DSL-Anschluss.

## Sie benötigen:

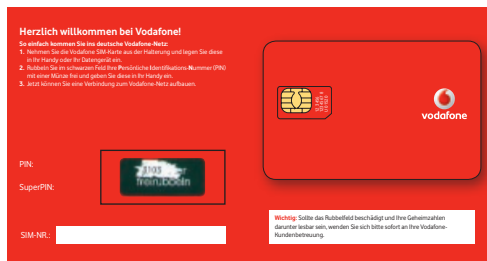

Brief „PIN“ und SIM-Karte



Vodafone Mobile Connect USB Stick  
(UMTS-Stick)

## 1 PIN freirubbeln und SIM-Karte herauslösen

Nehmen Sie den Brief mit Ihrer SIM-Karte zur Hand, rubbeln Sie das PIN-Feld frei und lösen Sie die SIM-Karte aus der Plastikkarte heraus.

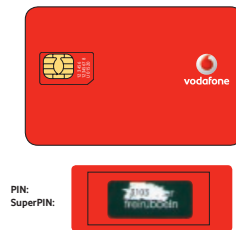

## 2

### SIM-Karte in Stick einsetzen

Öffnen Sie die Kappe des Sticks und ziehen Sie den SIM-Kartenhalter heraus. Schieben Sie dann die SIM-Karte in den Halter und setzen Sie diesen mit SIM-Karte wieder in den Stick ein. Achten Sie dabei auf die richtige Lage der SIM-Karte.

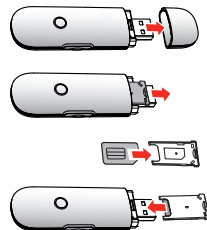

## 3

### Stick in DSL-EasyBox einsetzen

Setzen Sie den Stick in den dafür vorgesehenen Steckplatz auf der Rückseite der DSL-EasyBox ein.



## 4

### PIN übers Telefon eingeben

Nehmen Sie den Hörer Ihres Telefons ab und folgen Sie den Ansagen. Geben Sie nun den PIN-Code für Ihre SIM-Karte über die Telefon-tastatur ein und legen auf.



Ihre DSL-EasyBox ist nun startklar zum Surfen und Telefonieren über das Vodafone-Mobilfunknetz.

Nur für Kunden mit  
DSL-Anschluss.

# DSL-Installation

So installieren Sie DSL, sobald der Vodafone DSL-Anschluss freigeschaltet wird.

## Sie benötigen:

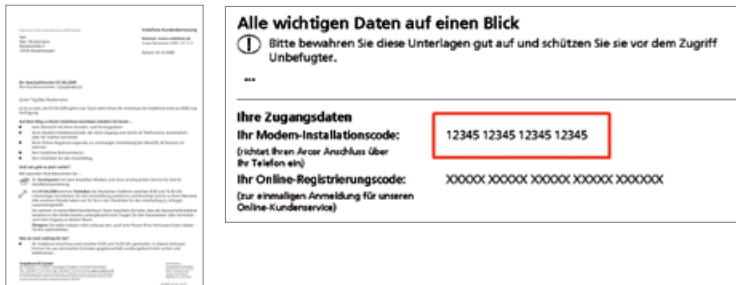

Brief mit Ihrem DSL-Anschalttermin und Modem-Installationscode

**Die DSL-Installation können Sie frühestens am DSL-Anschaltetag durchführen.**

## 1 Verkabelung überprüfen

Stellen Sie sicher, dass nur die DSL-EasyBox an der Telefondose an der Wand angeschlossen ist.



## 2

### Restart-Knopf drücken

Wenn Sie bereits einen UMTS-Stick angeschlossen hatten, drücken Sie einmal kurz den Restart-Knopf auf der Rückseite des Geräts. Warten Sie, bis die Power-LED wieder dauerhaft rot leuchtet. Überspringen Sie diesen Schritt, wenn Sie keinen UMTS-Stick haben.



## 3

### DSL-Signal überprüfen

Ab dem Anschalttermin leuchtet die Internet-LED blau.



## 4

### Modem-Installationscode übers Telefon eingeben

Nehmen Sie den Hörer Ihres Telefons ab und folgen Sie den Ansagen. Geben Sie nun den Modem-Installationscode für Ihren DSL-Anschluss über die Telefontastatur ein und legen auf.



## 5

### Automatische Einrichtung des Anschlusses

Ihr Anschluss wird automatisch eingerichtet. Dieser Vorgang kann bis zu 10 Minuten dauern. Warten Sie, bis die folgenden LEDs dauerhaft rot leuchten:

**W-LAN + SPRACHE + INTERNET + POWER**



**Ihre DSL-EasyBox ist nun startklar zum Surfen und Telefonieren über das Vodafone-Festnetz.**

# W-LAN-Verbindung

So stellen Sie eine Drahtlosverbindung zwischen dem Computer und der DSL-EasyBox her.

## Sie benötigen:



SSID: EasyBox 000108  
Netzwerkschlüssel: XXXXXXXX  
WPS-PIN: XXXXXXXX

W-LAN-Zugangsdaten Ihrer DSL-EasyBox (Aufkleber auf der Geräterückseite)

## Windows XP

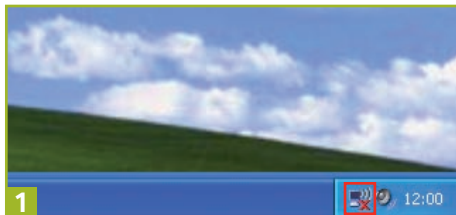

1 Klicken Sie auf das Drahtlossymbol in Ihrer Taskleiste.

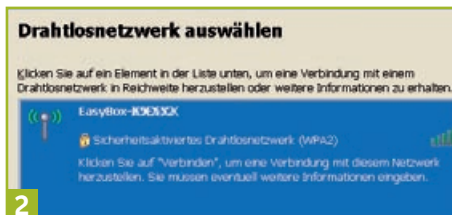

2 Wählen Sie die EasyBox aus.



3 Geben Sie den Netzwerkschlüssel ein.

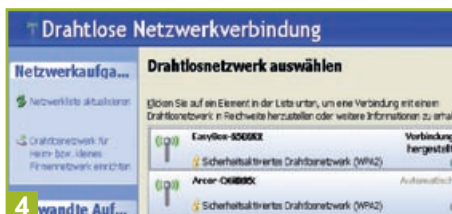

4 Die Verbindung wird hergestellt.

## Windows Vista

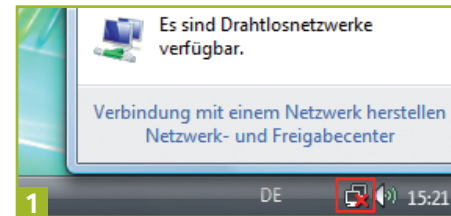

1 Klicken Sie auf das Drahtlossymbol in Ihrer Taskleiste.

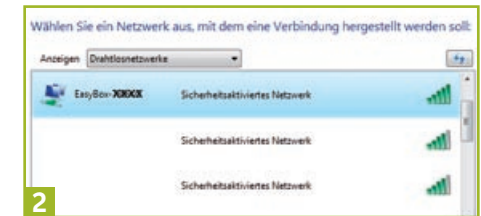

2 Wählen Sie die EasyBox aus.

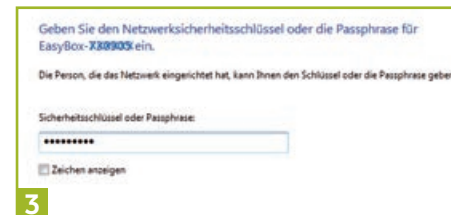

3 Geben Sie den Netzwerkschlüssel ein.

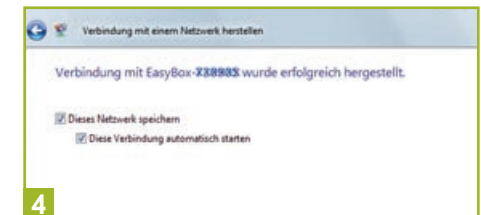

4 Die Verbindung wird hergestellt.

## Windows 7

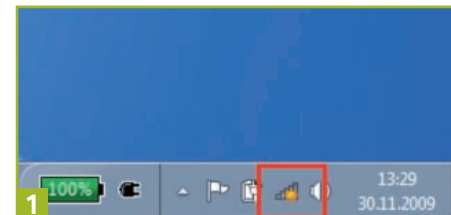

1 Klicken Sie auf das Drahtlossymbol in Ihrer Taskleiste.

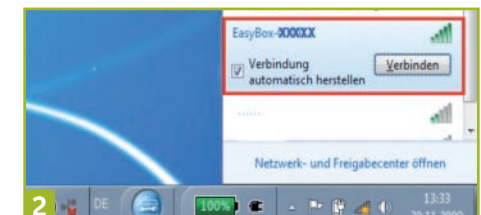

2 Wählen Sie die EasyBox aus.

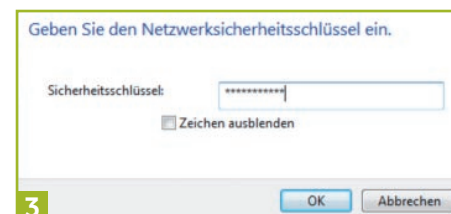

3 Geben Sie den Netzwerkschlüssel ein.

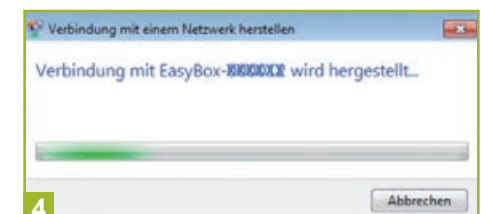

4 Die Verbindung wird hergestellt.

**Hinweis:** Wenn Windows 7 Sie nach einer PIN fragt, geben Sie die WPS-PIN der EasyBox ein.

# Unterwegs surfen

So surfen Sie mit dem Vodafone Mobile Connect USB Stick auch unterwegs (nur für Kunden mit UMTS-Stick).

## Sie benötigen:

Um Ihren UMTS-Stick unterwegs zu nutzen, setzen Sie erst Ihre Vodafone SIM-Karte in den UMTS-Stick ein. Halten Sie auch Ihren persönlichen PIN-Code bereit.

# 1

Stecken Sie den UMTS-Stick in einen freien USB-Anschluss Ihres Laptops. Die Installation der Vodafone Mobile Connect-Software startet nun automatisch. Dieser Installationsvorgang kann einige Minuten dauern.



# 2

Nach der Installation geben Sie die PIN Ihrer SIM-Karte ein. Speichern Sie diese PIN und drücken Sie OK.

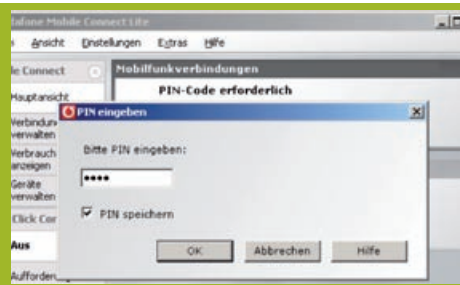

# 3

Im Hauptfenster der Vodafone Mobile Connect-Software sehen Sie die möglichen Mobilfunkverbindungen. Klicken Sie nun auf **Verbinden**, um die Verbindung ins Mobilfunknetz herzustellen, oder auf **Trennen**, um die Verbindung wieder zu beenden.

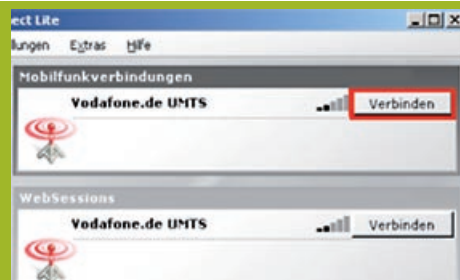

# Einstellungen Ihrer DSL-EasyBox

Zugriff auf Einstellungen Ihrer DSL-EasyBox.

## Konfiguration Ihrer DSL-EasyBox

Sie können die Voreinstellungen in Ihrer DSL-EasyBox ändern. Öffnen Sie auf Ihrem Computer den Internet-Browser und geben Sie in die Adresszeile ein:

**easy.box** (oder **http://192.168.2.1**)

Tragen Sie dann in das Login-Fenster der DSL-EasyBox folgendes ein:

**Benutzername:** root

**Kennwort:** 123456

## Weitere Telefone anschließen

An die DSL-EasyBox können Sie 2 analoge Telefone oder Fax-Geräte und 1 Anrufbeantworter anschließen. Zum Zuweisen verschiedener Rufnummern enthält die DSL-EasyBox eine einfache Telefon-Anlage, die Sie in folgenden Konfigurations-Menüs bedienen können:

- **Sprache/Eingehende Anrufe**
- **Sprache/Ausgehende Anrufe**

Alternativ können Sie bei der DSL-EasyBox 802 auch eine Telefon-Anlage über die ISDN-S<sub>0</sub>-Schnittstelle anschließen.

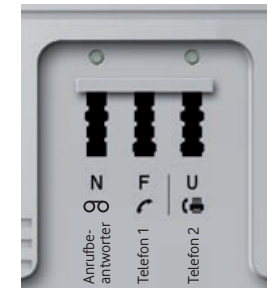

# Tipps, Hilfe und Hotline-Nummern

## Tipps und Hilfen

- **Wenn einmal etwas nicht richtig funktioniert:**  
Starten Sie Ihre DSL-EasyBox neu, indem Sie den Restart-Knopf auf der Rückseite des Gerätes kurz drücken und etwa 1 Minute warten. Ihre Einstellungen bleiben dabei erhalten.
- **Wenn Sie, z. B. nach einem Umzug, einen neuen Modem-Installationscode erhalten:**  
Um einen neuen Modem-Installationscode einzugeben, müssen Sie Ihr Gerät zunächst auf Werkseinstellungen zurücksetzen (versenkte Reset-Taste auf der Rückseite z. B. mit Hilfe einer Büroklammer drücken).
- **Wenn Ihnen das Wählen zu lange dauert:**  
Wählen Sie einfach # nach der Rufnummer.
- **Wenn Sie weitere Informationen zur DSL-EasyBox benötigen:**  
Die Software auf Ihrem Gerät wird automatisch und regelmäßig aktualisiert. Ihre Einstellungen bleiben bei einem Software-Upgrade erhalten. Die aktuellste Version und die neuesten Informationen finden Sie auf [www.dsl-easybox.de](http://www.dsl-easybox.de)  
  
Ein ausführliches Handbuch finden Sie auf der mitgelieferten CD.

## Hotline

Sie erreichen Ihre Vodafone-Kundenbetreuung kostenlos aus dem deutschen Festnetz und rund um die Uhr.

Ihr DSL-Anschluss ist am Anschalttermin bis 13:00 Uhr freigeschaltet. Falls Sie danach noch technische Hilfe zur Anschaltung brauchen, erreichen Sie uns unter:

**0 800/172 1201 – Vodafone-Erstinstallationshotline**

Mit allen anderen Fragen wenden Sie sich bitte an:

**0 800/172 1212 – Vodafone-Kundenbetreuung**

Halten Sie bitte Ihre Zugangs- und Kundendaten bereit.





